

第12回「スペシャリストから学ぶ心エコー図法！」 ハンズオン&ウェットラボ 報告書

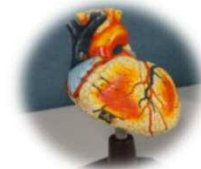

日時: 令和7年9月27日(土) 9:30~16:00

会場: 三重大学医学部附属病院外来棟5階 ホール/スキルズラボ

受講者		氏名(敬称略)
桑名市総合医療センター	1年目	前田 大毅
市立四日市病院	2年目	大須賀 菜生
三重県立総合医療センター	2年目	大西 佑芽
		松井 千紜
鈴鹿中央総合病院	2年目	沼口 弘生
	1年目	藤田 慧也
鈴鹿回生病院	1年目	村瀬 太一
岡波総合病院	1年目	竹尾 二千夏
		真弓 尚樹
三重大学医学部附属病院	1年目	小牧 美菜
伊賀市立上野総合病院	1年目	黒川 直暉
		西尾 絵理
三重中央医療センター	1年目	久野 潤一
		松下 安奈
松阪中央総合病院	1年目	長井 有沙
松阪市民病院	1年目	中島 良国
伊勢赤十字病院	1年目	前田 昭太
		三宅 綾香
三重県立志摩病院	1年目	全 泰佑

ご協力企業	氏名(敬称略)
日本光電(株)	梶 雅史
	武田 剛
	後藤 弘旭
	浦川 知久
	佐々木 祐介
GEヘルスケアジャパン(株)	伊藤 葵
キャノンメディカルシステムズ(株)	宮野 崇司
	今井 健雅
	古賀 優子
(株)フィリップスエレクトロニクスジャパン	池嶋 弘晃
	谷口 正孝

講師・スタッフ		氏名(敬称略)
三重大学医学部附属病院	循環器内科	土肥 薫
		杉浦 英美喜
		大森 拓
		内田 文也
		北野 哲司
	中央検査部	櫻井 裕子
	臨床検査科	杉本 邦彦
トヨタ記念病院		三原 裕嗣
四日市内科ハートクリニック		櫻井 洋至
MMC/伊賀市立上野総合市民病院		田中 美帆
MMC卒後臨床研修センター		溝口 浩子
三重大学医学部附属病院	臨床研修・キャリア支援部	荻須 理

TA(被験者)		氏名(敬称略)
三重大学医学部	医学科 5年	森 望
		坂上 輝
		梅谷 仁
	医学科 4年	勝又 悠紀
		木下 輝
		橋本 昌樹
	医学科 1年	長谷川 晴貴
		森 誠人
		大西 悠暉
		辻 匠海

全内訳	人数
研修医	19
医師	7
技師	2
学生	10
その他	14
計	33



一般社団法人日本心エコー図学会 PRESENTS
FUTURE SKILLFUL DOCTORS:
DIAGNOSIS AND PRIMARY CARE SKILLS

**「スペシャリストから学ぶ心エコー図法！」
ハンズオン&ウェットラボ**

【日時】 令和7年9月27日(土) 9:30~16:00
【会場】 三重大学医学部附属病院 外来棟5階ホール・スキルズラボ
【対象】 三重県内研修医(初級・後期)
【定員】 20名 ※申込希望者が定員を超えた場合は、抽選による選考となります。
【内容】 MMC事務局よりメールにてお問い合わせください。初心者対象の心エコー図講義とハンズオン&ウェットラボ。

全スケジュール
開会 9:30
開会のあいさつ
櫻井 洋至 (MMC卒後臨床研修センター長)

セッション1 9:40~12:15
心エコー図法の基本を学ぶ
岸本 正典 (三重大学病院 循環器内科)

セッション2 13:20~15:45
臨床現場で心エコー図法を使う
岸本 正典 (三重大学病院 循環器内科)

閉会 16:00
閉会のあいさつ
土肥 薫 (三重大学病院 循環器内科)

※セミナー参加の必要、スキルアップにより卒業の権利を行使し、研修生と卒業生はホームページでの研修生に使用させていただきます。卒業生の方にはその旨お知らせいたします。

時間	内容
9:40~10:00	【開会】心エコー図法の基本を学ぶ
10:00~10:15	【休憩】ハンズオン&ウェットラボ
10:15~10:30	【開会】ハンズオン&ウェットラボ
10:30~10:45	【休憩】ハンズオン&ウェットラボ
10:45~11:00	【開会】ハンズオン&ウェットラボ
11:00~11:15	【休憩】ハンズオン&ウェットラボ
11:15~11:30	【開会】ハンズオン&ウェットラボ
11:30~11:45	【休憩】ハンズオン&ウェットラボ
11:45~12:00	【開会】ハンズオン&ウェットラボ
12:00~12:15	【休憩】ハンズオン&ウェットラボ
12:15~12:30	【開会】ハンズオン&ウェットラボ
12:30~12:45	【休憩】ハンズオン&ウェットラボ
12:45~13:00	【開会】ハンズオン&ウェットラボ
13:00~13:15	【休憩】ハンズオン&ウェットラボ
13:15~13:30	【開会】ハンズオン&ウェットラボ
13:30~13:45	【休憩】ハンズオン&ウェットラボ
13:45~14:00	【開会】ハンズオン&ウェットラボ
14:00~14:15	【休憩】ハンズオン&ウェットラボ
14:15~14:30	【開会】ハンズオン&ウェットラボ
14:30~14:45	【休憩】ハンズオン&ウェットラボ
14:45~15:00	【開会】ハンズオン&ウェットラボ
15:00~15:15	【休憩】ハンズオン&ウェットラボ
15:15~15:30	【開会】ハンズオン&ウェットラボ
15:30~15:45	【休憩】ハンズオン&ウェットラボ
15:45~16:00	【開会】ハンズオン&ウェットラボ

【お問い合わせ】 NPO法人MMC卒後臨床研修センター、三重大学医学部附属病院臨床研修・キャリア支援部、一般社団法人日本心エコー図学会

